

# Le cinque regole per il rientro nelle aule universitarie in sicurezza

## La responsabilità prima di tutto.

Se hai sintomi di infezioni respiratorie acute (febbre, tosse, raffreddore), **NON** venire all'università.

All'ingresso dell'università **NON** è necessaria la rilevazione della temperatura corporea. Pertanto, si rimanda alla responsabilità individuale rispetto al proprio stato di salute.

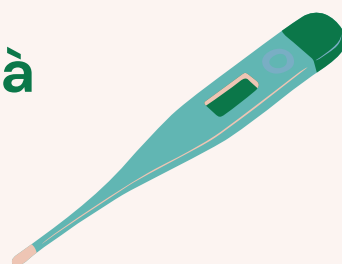

## Siediti solo dov'è permesso.

Nelle aule siediti solo nelle **sedute permesse** (saranno evidenziate da **appositi segnali**), evita gli assembramenti (soprattutto in entrata e uscita) e il contatto fisico.

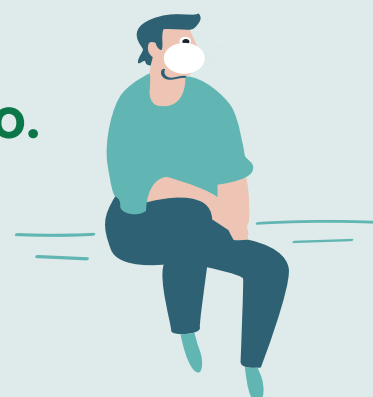

## Indossa sempre la mascherina.

Quando sei negli spazi comuni universitari (aule, laboratori, spazi comuni ecc.) **indossa sempre una mascherina** per la protezione del naso e della bocca.



## Lava spesso le mani.

Lava **frequentemente le mani** o usa gli appositi **dispenser di soluzioni igienizzanti** per tenerle pulite; evita di toccarti il viso e la mascherina.



## Rispetta le indicazioni.

Segui le indicazioni riportate sulla **cartellonistica**.

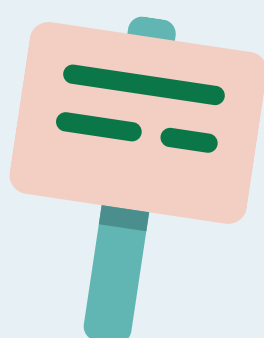

**LUMSA**  
UNIVERSITÀ

Vademecum ai sensi del DPCM del 7 agosto 2020